SISTEMA PARA EL DESARROLLO INTEGRAL DE LA FAMILIA DEL ESTADO DE JALISCO

CUADRAGÉSIMA SEGUNDA REUNIÓN ORDINARIA DE LA HONORABLE JUNTA DE GOBIERNO

En el salón denominado "Jalisco" de la Cámara de Comercio de Guadalajara, ubicada en Av. Vallarta #4095 en el fraccionamiento Camino Real de esta ciudad de Guadalajara, Jalisco, siendo las 8:00 hrs. del día martes 25 de enero del 2011, se llevó a cabo, la cuadragésima segunda reunión ordinaria de la H. Junta de Gobierno del Sistema para el Desarrollo Integral de la Familia del Estado de Jalisco, estando presentes las siguientes personas:

CONSEJERO PRESIDENTE
ING. MARTIN HERNANDEZ BALDERAS

CONSEJERO, SECRETARIO TECNICO
ING. FELIPE VALDEZ DE ANDA

CONSEJEROS ASISTENTES:
DR. ALFONSO PETERSEN FARAH
ARQ. JESÚS ALEJANDRO CRAVIOTO LEBRIJA
LIC. OLGA MARÍA RAMÍREZ CAMPUZANO
LIC. PEDRO RUÍZ HIGUERA
LIC. JULIO GARCÍA BRISEÑO
DR. JUAN DE LA BORBOLLA RIVERO
LIC. JOSÉ LUIS RAMÍREZ PELAYO
LIC. JESÚS GARIBI HERNÁNDEZ
ING. SALVADOR IBARRA ÁLVAREZ DEL CASTILLO

POR DIF JALISCO:
L.C.P. IMELDA GUZMÁN DE LEÓN
PRESIDENTA DEL VOLUNTARIADO.
SR. LUIS BERNARDO LÓPEZ RODRÍGUEZ
SUBDIRECTOR GENERAL DE OPERACIÓN.
L.A.E. JOSÉ GUILLERMO CUENCA ZAVALA
DIRECTOR DE PLANEACIÓN.
L.C.P. JESÚS ROSALES ARCINIEGA

DIRECTOR DE RECURSOS FINANCIEROS.
LIC. LUIS DAVID SÁNCHEZ JIMÉNEZ
DIRECTOR JURÍDICO.

1.- BIENVENIDA Y FIRMA DEL ACTA ANTERIOR

Acto seguido, el Ing. Felipe Valdez de Anda pone a consideración de la H. Junta de Gobierno la aprobación del acta de la cuadragésima primera reunión ordinaria y del siguiente orden del día para esta cuadragésima segunda reunión ordinaria.

ORDEN DEL DIA

1.- BIENVENIDA Y FIRMA DEL ACTA ANTERIOR
2.- DONACIONES
3.- PRESUPUESTO 2011
4.- AVANCE 100 CORAZONES
5.- ASUNTOS VARIOS

- **ADQUISICIÓN MEDIANTE EL PROCEDIMIENTO DE ADJUDICACIÓN DIRECTA DE 6,321 COBIJAS**
- **ADEUDO DE LA SRA. SARA MARTÍNEZ CAMARENA**

Por lo que la Honorable Junta de Gobierno aprueba por unanimidad el orden del día de esta cuadragésima segunda reunión ordinaria y el acta de la cuadragésima primera reunión ordinaria.

2.- DONACIONES

El Lic. Luis David Sanchez Jimenez, Director Jurídico, pone a consideración de la H. Junta de Gobierno, las solicitudes de donación realizadas por diversas áreas del Organismo Asistencial con el fin de que sean aprobadas por un monto de $128,060.00 (CIENTO VEINTIOCHO MIL SESENTA PESOS 00/M.N.), como se muestra en los siguientes cuadros.

DONACIONES SOLICITADAS DURANTE NOV; DIC 2010

Dirección Solicitante	No. de Documento	Institución que recibe el apoyo	Bienes o numerario a donar	Costo UNITARIO	Costo Total	Fecha adquisición
DIRECCIÓN DE RELACIONES PÚBLICAS	004/2011	ASOCIACIÓN PROMOTORA JUVENIL DON BOSCO, A.C.	•1 SILLA FIJA DE UNA PIEZA EN FIBRA DE VIDRIO COLOR BEIGE, MARCA LGA.	$150.00		11/Noviembre/1987
			• 1 SILLA FIJA CUADRADO ALUMINIO EN FIBRA DE VIDRIO COLOR BEIGE.	$125.00		29/Agosto/1987
			• 1 MESA PARA LABORATORIO DE ACERO INOXIDABLE, UNA TARJA, DOS LLAVES MEZCLADORAS DE 2.60 x .85.	$2,000.00		25/Agosto/1987
			• 1 MESA DE TRABAJO TUBULAR METÁLICO GRIS CUBIERTA DE ACERO INOXIDABLE DE 2.30 x 1.00.	$280.00		25/Agosto/1987
			• 1 SILLA TUBULAR CROMADO DE UNA PIEZA EN FIBRA DE VIDRIO COLOR AMARILLO.	$190.00		25/Julio/1987
			• 1 SILLA TUBULAR CROMADO DE UNA PIEZA EN FIBRA DE VIDRIO COLOR BEIGE.	$190.00		30/Octubre/1989
			• 1 SILLA TUBULAR CROMADO DE UNA PIEZA EN FIBRA DE VIDRIO COLOR HUESO.	$190.00		11/Abril/1988
			• 1 SILLA FIJA TUBULAR CROMADO DE UNA PIEZA EN FIBRA DE VIDRIO COLOR BEIGE.	$190.00		30/Octubre/1989
			• 1 SILLA FIJA TUBULAR CROMADO DE UNA PIEZA EN FIBRA DE VIDRIO COLOR BEIGE.	$190.00		30/Octubre/1989
			• 1 SILLA FIJA TUBULAR CROMADO DE UNA PIEZA EN FIBRA DE VIDRIO COLOR HUESO.	$190.00		10/Abril/1988
			• 1 SILLA FIJA TUBULAR CROMADO DE UNA PIEZA EN FIBRA DE VIDRIO COLOR HUESO.	$190.00		11/Abril/1988

DONACIONES SOLICITADAS DURANTE NOV; DIC 2010

Dirección Solicitante	No. de Documento	Institución que recibe el apoyo	Bienes o numerario a donar	Costo UNITARIO	Costo Total	Fecha adquisición
			• 1 SILLA FIJA ATUBULAR CROMADO DE UNA PIEZA EN FIBRA DE VIDRIO COLOR HUESO.	$190.00		11/Abril/1988
			• 1 SILLA FIJA TUBULAR CROMADO DE UNA PIEZA EN FIBRA DE VIDRIO COLOR AMARILLO.	$190.00		25/Julio/1987
			• 1 SILLA FIJA TUBULAR CROMADO DE UNA PIEZA EN FIBRA DE VIDRIO COLOR AMARILLO.	$190.00		25/Julio/1987
			• 1 SILLA FIJA TUBULAR CROMADO DE UNA PIEZA EN FIBRA DE VIDRIO COLOR AMARILLO.	$190.00		25/Julio/1987
			• 1 SILLA FIJA TUBULAR CROMADO DE UNA PIEZA EN FIBRA DE VIDRIO COLOR AMARILLO.	$190.00		25/Julio/1987
			• 1 SILLA FIJA TUBULAR CROMADO DE UNA PIEZA EN FIBRA DE VIDRIO COLOR AMARILLO.	$190.00		25/Julio/1987
			• 1 SILLA FIJA TUBULAR CROMADO DE UNA PIEZA EN FIBRA DE VIDRIO COLOR AMARILLO.	$190.00		25/Julio/1987
			• 1 SILLA FIJA TUBULAR CROMADO DE UNA PIEZA EN FIBRA DE VIDRIO COLOR AMARILLO.	$190.00		25/Julio/1987
			• 1 SILLA FIJA TUBULAR CROMADO DE UNA PIEZA EN FIBRA DE VIDRIO COLOR AMARILLO.	$190.00		25/Julio/1987
			• 1 SILLA FIJA TUBULAR CROMADO DE UNA PIEZA EN FIBRA DE VDRIO COLOR AMARILLO.	$190.00		25/Julio/1987

DONACIONES SOLICITADAS DURANTE NOV; DIC 2010

Dirección Solicitante	No. de Documento	Institución que recibe el apoyo	Bienes o numerario a donar	Costo UNITARIO	Costo Total	Fecha adquisición
			• 1 SILLA FIJA TUBULAR CROMADO DE UNA PIEZA EN FIBRA DE VIDRIO COLOR AMARILLO.	$190.00		25/Julio/1987
			• 1 SILLA FIJA TUBULAR CROMADO DE UNA PIEZA EN FIBRA DE VIDRIO COLOR AMARILLO.	$190.00		25/Julio/1987
			• 1 SILLA FIJA TUBULAR CROMADO DE UNA PIEZA EN FIBRA DE VIDRIO COLOR AMARILLO.	$190.00		25/Julio/1987
			• 1 SILLA FIJA TUBULAR CROMADO DE UNA PIEZA EN FIBRA DE VIDRIO COLOR AMARILLO.	$190.00		25/Julio/1987
			• 1 SILLA VERDE FIJA TUBULAR CROMADO EN FIBRA DE VIDRIO.	$125.00		28/Agosto/1997
			• 1 SILLA FIJA TUBULAR METÁLICO DE UNA PIEZA EN FIBRA DE VIDRIO AMARILLO.	$190.00		14/Agosto/1988
			• 3 SILLAS FIJAS TUBULAR METÁLICO DE UNA PIEZA EN FIBRA DE VIDRIO AMARILLO; P.M. STEELE.	$190.00	$570.00	14/Abril/1988
			• 1 SILLA FIJA TUBULAR METÁLICO DE UNA PIEZA EN FIBRA DE VIDRIO COLOR NARANJA.	$190.00		18/Octubre/1989
			• 2 SILLAS FIJAS TUBULAR NEGRO EN PLÁSTICO COLOR NARANJA	$125.00	$250.00	07/Febrero/1995
					SUBTOTAL $8,060.00	

DONACIONES SOLICITADAS DURANTE NOV; DIC 2010

Dirección Solicitante	No. de Documento	Institución que recibe el apoyo	Bienes o numerario a donar	Costo Total	Fecha adquisición
DIRECCIÓN PARA LA INCLUSIÓN DE LAS PERSONAS CON DISCAPACIDAD	**Sin memorando**	**Instituto Alteño para el Desarrollo Sustentable en Jalisco, Asociación Civil (INADEJ, A.C.)**	**• $10,000.00 como apoyo mensual, durante el año 2011.** **Con el compromiso de atender, sin costo alguno, a todos los pacientes que le sean derivados a través del DIF MUNICIPAL DE ARANDAS.** **Cuyo instituto brinda a la población, los servicios siguientes:** **1. Nutrición** **2. Odontología** **3. Psicología** **4. Investigación** **5. Desarrollo rural** **6. Desarrollo humano** **7. Rehabilitación física.**	SUBTOTAL $120,000.00	

Donde el Ing. Martin Hernández Balderas solicita que como un apoyo extraordinario a los donativos de mobiliario que se realizan a los Sistemas DIF Municipales y a Organismos de la Sociedad Civil, se puedan realizar convenios con las diversas Secretarias del Gobierno del Estado, con el fin de que el mobiliario que ya no les sea de utilidad se pueda donar a través del Sistema DIF Jalisco.

Por lo que la H. Junta de Gobierno aprueba por unanimidad la solicitud de donativos planteada por el Lic. Luis David Sanchez Jimenez, Director General del Sistema DIF Jalisco por un monto de $128,060.00 (CIENTO VEINTIOCHO MIL SESENTA PESOS 00/M.N.), como se muestra con anterioridad.

Acto seguido y por considerar que los asuntos propuestos para el punto 5 de asuntos varios, corresponden a planteamientos que realizara el Lic. Luis David Sanchez Jimenez Director Jurídico, el Ing. Felipe Valdez de Anda, Consejero y Secretario Técnico solicita que dichos asuntos se desahoguen posterior al punto 2 de esta acta, concerniente a donaciones.

Por lo que la H. Junta de Gobierno, aprueba dicha solicitud.

5.- ASUNTOS VARIOS

- **ADQUISICIÓN MEDIANTE EL PROCEDIMIENTO DE ADJUDICACIÓN DIRECTA DE 6,321 COBIJAS**
- **ADEUDO DE LA SRA. SARA MARTÍNEZ CAMARENA**

ADQUISICIÓN MEDIANTE EL PROCEDIMIENTO DE ADJUDICACIÓN DIRECTA DE 6,321 COBIJAS

El Lic. Luis David Sanchez Jimenez, Director Jurídico, presenta a la H. Junta de Gobierno del Sistema DIF Jalisco para su ratificación, la adquisición mediante el procedimiento de adjudicación directa de 6,321 cobijas, tipo ajedrez matrimonial, sin barbas reforzada con bies en la orilla, a cuadros, con colores surtidos y con peso mínimo de 1.5 Kg. cada una, con fecha 21 de diciembre de 2010.

Lo anterior, en observancia al oficio No. UEPCB/DES- 689/DG-5799/2010 emitido por la Dirección General de la Unidad Estatal de Protección Civil y Bomberos de Jalisco, en el cual comunica a éste Organismo, que se contempla que se registren temperaturas bajas de manera principal en las regiones Norte, Centro, Altos Sur y Altos Norte del Estado de Jalisco; situación que se acrecentaría conforme continuara avanzando la temporada durante el mes de diciembre de 2010 y enero de 2011, lo que se hizo del conocimiento del Sistema DIF

Jalisco, como coordinador del Grupo de Albergues y Asistencia Social de la Orden General de Operaciones para la temporada Invernal 2010-2011., a fin de que tomara las medidas preventivas correspondientes que se consideraran necesarias.

Donde el costo de la adquisición es de $549,927.00 (Quinientos Cuarenta y Nueve Mil Novecientos Veintisiete Pesos 00/100 M.N.).

Por lo que la H. Junta de Gobierno se da por enterada de la presente petición y ratifica por unanimidad en los términos anteriormente expuestos, la adquisición mediante el procedimiento de adjudicación directa de 6,321 cobijas, tipo ajedrez matrimonial, sin barbas reforzada con bies en la orilla, a cuadros, con colores surtidos y con peso mínimo de 1.5 Kg. cada una, con fecha 21 de diciembre de 2010.

ADEUDO DE LA SRA. SARA PEREZ MARTINEZ

El Lic. Luis David Sanchez Jiménez, Director Jurídico presenta a la H. Junta de Gobierno, la solicitud de la Sra. Sara Pérez Martínez, relativa a la condonación que sea posible respecto de un adeudo por $23,800.00 al mes de diciembre del año en curso, derivado de adeudo por cuotas de recuperación de la estancia de su señora madre María Sara Martínez Camarena en la Casa Hogar para Mujeres, quien sufrió una fractura de cadera y además según información de su hija un infarto cerebral.

Dicha solicitud obedece a que actualmente la Sra. María Sara Martínez Camarena es atendida por su hija en su domicilio particular, señalando que únicamente cuenta con un ingreso por $3,233.00 mensuales de la pensión de su mamá y que la atención y cuidados a ésta, le imposibilitan a la vez trabajar, por lo que únicamente podría realizar en su caso abonos por $500.00

Donde el Ing. Martin Hernández Balderas solicita que como apoyos accesorios se le canalice al programa "70 y más" del Gobierno del Estado.

Por lo que la H. Junta de Gobierno, se da por enterada de la presente solicitud, y en atención a la precaria situación de salud de la Sra. Sara Pérez Martínez y económica de su familia, la H. Junta de Gobierno decide condonar en su totalidad la deuda que la Sra. Pérez Martínez mantiene con este Organismo Asistencial.

3.- PRESUPUESTO 2011

El Lic. Guillermo Cuenca Zavala, Director de Planeación del Sistema DIF Jalisco presenta la distribución del presupuesto aprobado 2011 del Sistema DIF Jalisco ante la H. Junta de Gobierno, para su aprobación en los términos expuestos en los cuadros siguientes por un monto total de $638´248,800.00.

Comparativo de Ingresos 2011

CONCEPTO	Anteproyecto 2011	Autorizado 2011	Incremento	%
SECRETARIA DE FINANZAS				
SUBSIDIO ORDINARIO	218,710,490	218,710,490	0	0.0%
ADULTOS MAYORES	2,249,520	2,317,100	67,580	3.0%
CEPAVI	7,408,280	7,408,300	20	0.0%
CONGRESO INTERNACIONAL DE FAMILIA	2,200,000		-2,200,000	100.0%
SEGUNDO TURNO CRI	15,450,000	15,450,000	0	0.0%
IMPACTO AL SALARIO	12,602,439	6'561,410	-6,041,029	-47.94
SUBTOTAL	**258,620,729**	**250,447,300**	**-8,173,429**	**-3.16%**
FONDO V RAMO 33				
ALIMENTARIA	265,408,961	293,075,483	27,666,522	10.42%
PROYECTOS ASISTENCIALES	25,207,439	43,226,017	18,018,578	71.48%
SUBTOTAL	**290,616,400**	**336,301,500**	**45,685,100**	**15.72%**
PROYECTOS ESPECIALES AUTORIZADOS				
SUPERA	53,000,000	25,000,000	-28,000,000	-52.83%
CIEN CORAZONES	50,000,000	26,500,000	-23,500,000	-47.00%
CENTRO DE JUSTICIA	40,800,000		-40,800,000	100.0%
COMUNIDADES QUIROGA	65,000,000		-65,000,000	100.0%
PARA - PANAMERICANOS	3,000,000		-3,000,000	100.0%
ESTANCIAS INFANTILES	35,000,000		-35,000,000	100.0%
PROTECCIÓN CIVIL	4,000,000		-4,000,000	100.0%
SUBTOTAL	**250,800,000**	**51,500,000**	**-199,300,000**	-79.47%
TOTAL	**800,037,128**	**638,248,800**	**-161,788,329**	**-20.22%**

Comparativo de Ingresos

CONCEPTO	2010	2011	INCREMENTO	%
SECRETARIA DE FINANZAS				
SUBSIDIO ORDINARIO	218,710,490	225,271,900	6'561,410	3.0%
ADULTOS MAYORES	2,249,520	2,317,100	67,580	3.0%
CEPAVI	7,408,280	7,408,300	20	0.0%
SEGUNDO TURNO CRI	15,450,000	15,450,000	0	0.0%
SUBTOTAL	**243,818,290**	**250,447,300**	**6,629,010**	**2.7%**
FONDO V RAMO 33				
ALIMENTARIA	265,408,961	293,075,483	27,666,522	10.4%
PROYECTOS ASISTENCIALES	25,207,439	43,226,017	18,018,578	71.5%
SUBTOTAL	**290,616,400**	**336,301,500**	**45,685,100**	**15.7%**
PROYECTOS ESPECIALES AUTORIZADOS				
SUPERA	25,000,000	25,000,000	0	0.0%
CIEN CORAZONES	26,500,000	26,500,000	0	0.0%
SUBTOTAL	**51,500,000**	**51,500,000**	**0**	0.0%
TOTAL	**585,934,690**	**638,248,800**	**52,314,110**	**8.9%**

Presupuestación

Comparativo de Ingresos 2007-2010

Origen de Recurso	2008	2009	%	2010	%	2011	%
Secretaría de Finanzas	204,619,200	229,524,280	12.17	236,410,010	3.00	243,039,000	2.80
Secretaría de Finanzas (CEPAVI)	7,192,500	7,192,500	0.00	7,408,280	3.00	7,408,300	0.00
Ramo 33	264,069,923	279,618,679	5.89	290,616,400	3.93	336,301,500	15.70
Proyectos	13,381,000	57,000,000	325.98	51,500,000	-9.65	51,500,000	0.00
TOTAL	**489,262,623**	**573,335,459**	**17.18**	**585,934,690**	**2.19**	**638,248,800**	**8.90**

Presupuestación

PRESUPUESTO POR CAPITULO DE GASTO

CAPÍTULO	CONCEPTO	2010	2011	%
1000	SERVICIOS PERSONALES	221,954,711	235,199,905	5.97
2000	MATERIALES Y SUMINISTROS	257,724,421	284,796,802	10.50
3000	SERVICIOS GENERALES	2,313,239	9,069,540	292.10
4000	TRANSFERENCIAS, SUBSIDIOS Y SUBVENCIONES	103,839,319	109,082,553	5.00
5000	BIENES MUEBLES E INMUEBLES	103,000	100,000	-2.90
	TOTAL	**585,934,690**	**638,248,800**	**8.90**

Distribución Operativa - Presupuestal de la Asistencia Social

	NOMBRE DEL PROCESO	MONTO
1	*PROMOCIÓN Y FORTALECIMIENTO DE LA FAMILIA*	236,561,471
2	*INCLUSIÓN SOCIAL Y ECONÓMICA DE LAS PERSONAS CON DISCAPACIDAD*	36,583,621
3	*DESARROLLO INTEGRAL DEL ADULTO MAYOR*	21,714,081
4	*NIÑAS, NIÑOS Y ADOLESCENTES SANOS Y CON VALORES*	235,886,587
5	*PROMOCIÓN DEL DESARROLLO AUTOGESTIVO EN COMUNIDADES VULNERABLES*	36,885,751
6	*CONSEJO ESTATAL PARA LA PREVENCIÓN Y ATENCIÓN DE LA VIOLENCIA INTRAFAMILIAR*	11,198,798
7	*CONSEJO ESTATAL DE FAMILIA*	7,918,512
	SUB-TOTAL	586´748,800

	NOMBRE DEL PROYECTO	MONTO
1	*CENTROS SUPERA*	25,000,000
2	*CIEN CORAZONES*	26,500,000
	SUB-TOTAL	51´500,000
	GRAN TOTAL	**638'248,800**

El Ing. Felipe Valdez de Anda, informa que el presente presupuesto se da en base al otorgado en el 2010 sin ningún incremento, aunque respecto de los recursos federales esperamos un incremento de aproximado del 10%.

El Ing. Martin Hernández Balderas, comenta sobre la importancia que gestionar mayores recursos, en atención a la encomienda de coadyuvar en la realización de los Juegos Parapanamericanos.

El Dr. Juan de la Borbolla Rivero sugiere respecto al rubro de Juegos Parapanamericanos, se haga la invitación a jóvenes estudiantes a participar en las capacitaciones que se llevarán a cabo.

Por lo que el Ing. Felipe Valdez de Anda, comenta que el Congreso de la Unión, asigno recursos al Estado de Jalisco por $22´777,656.00 bajo el Fondo de Accesibilidad en el Transporte Publico para las Personas con Discapacidad, por lo que actualmente se realizan las gestiones necesarias para que dicho recursos sea ejercido por este Organismo Asistencial.

De igual manera el Ing. Valdez, propone que para la reunión del mes de marzo, se invite a representantes de COPAJ para que presenten el programa de los Juegos Parapanamericanos.

Por lo que la H. Junta de Gobierno se da por enterada de la presente solicitud y aprueba por unanimidad la distribución del presupuesto 2011, planteada con anterioridad por un monto total de $638´248,800.00.

4.- AVANCE 100 CORAZONES

El C. Luis Bernardo López Rodríguez, Subdirector General Operativo informa a la H. Junta de Gobierno sobre los avances de la construcción de "100 Corazones" y de igual manera informa a la H. Junta de Gobierno sobre el proceso de constitución de la Fundación denominada "Jalisco Incluye", misma que es la suma de esfuerzos entre Gobierno del Estado y Sociedad Civil Organizada para impulsar el pleno desarrollo y la inclusión de las personas con discapacidad, motora, intelectual y sensorial, donde su misión obedece a impulsar la atención a las personas con discapacidad, bajo un modelo de inclusión que les permita acceder a los servicios de asistencia, salud, educación, recreación e inclusión laboral a lo largo de su vida, mediante la gestión y vinculación entre el sector público y privado.

Por lo que se presentan las siguientes líneas de acción para la consecución de la Fundación "Jalisco Incluye" en los cuadros siguientes.

¿Cómo lo vamos a lograr?

A través de un conjunto de diferentes programas operados por la propia fundación y una serie de organismos especializados en el tema de discapacidad, que comparten nuestra misión de crear un modelo de atención incluyente.

Fundación Jalisco Incluye es promotora y facilitadora para:

- ✓ **Construir y mantener espacios.**
- ✓ **Generar sinergia.**
- ✓ **Potencializar esfuerzos para fortalecer a las instituciones.**

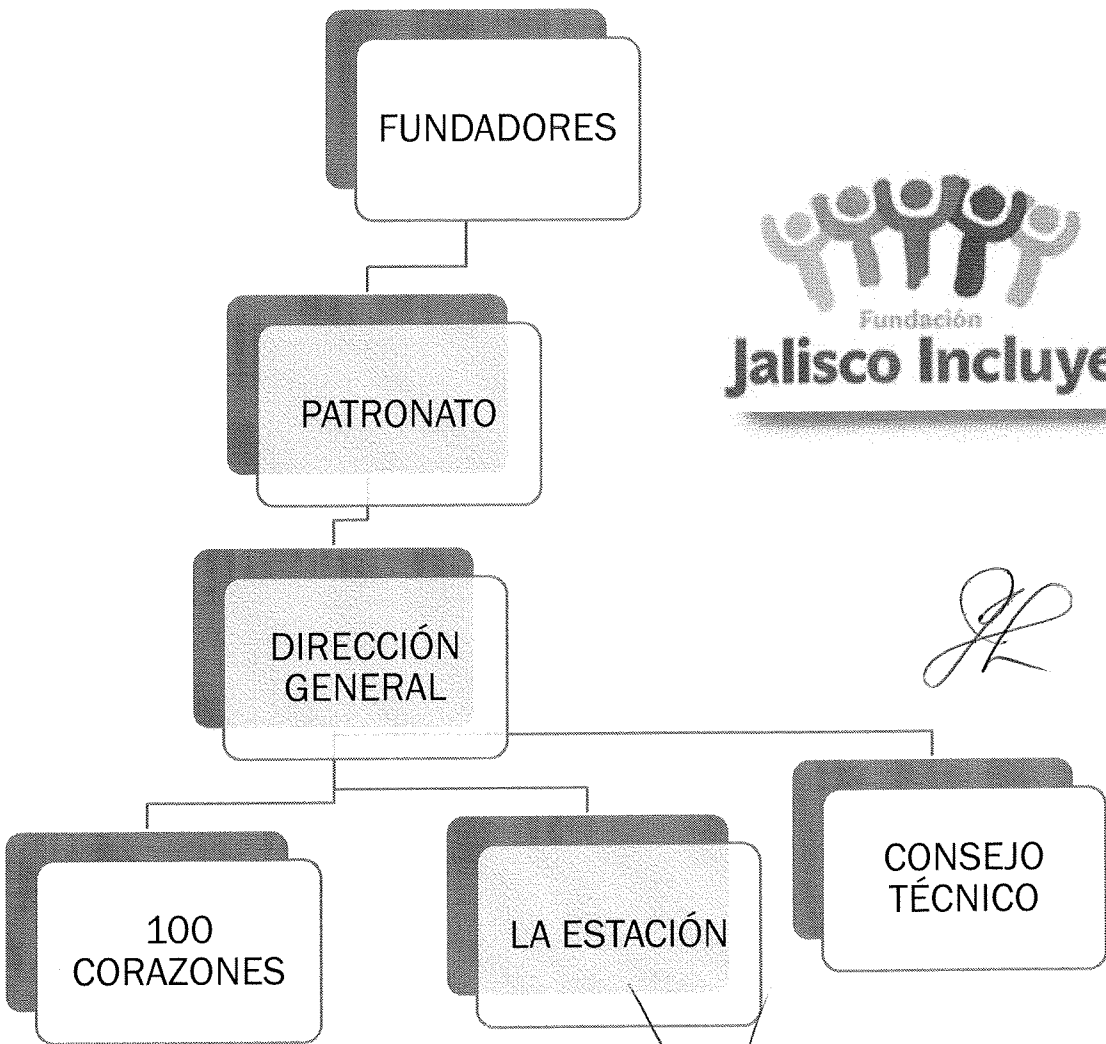

Incidencia proyectada para la atención bajo el Modelo de Atención Incluyente para personas con discapacidad

Áreas / etapas	Salud	Educación	Laboral	Recreación y servicios	Asistencia
Natal		No Aplica	No Aplica	No Aplica	
Infancia					
Adolescencia					
Juventud					
Adultez					
Madurez					

Cien Corazones

Centro de Atención a la Niñez con Discapacidad intelectual

Centro donde se atenderá a niños entre 4 y 15 años de edad, en estado de abandono, o víctimas de algún delito. Con una capacidad de atención de 100 niños y/o niñas
Se atenderán bajo el modelo de atención incluyente desde que el niño o niña ingrese al centro, garantizando su estancia permanente si las capacidades del niño no permiten incluirlo a una vida autónoma y plena.

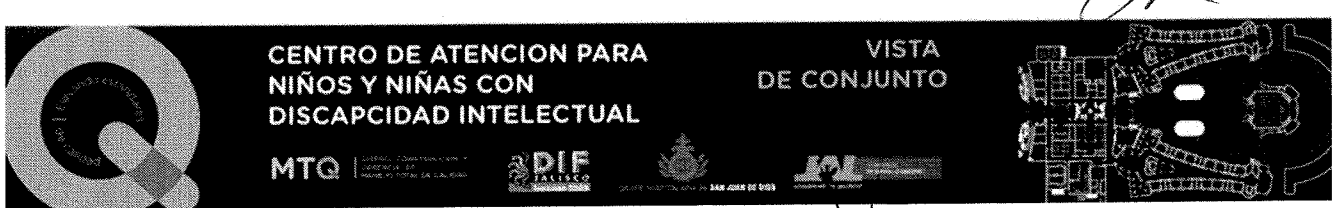

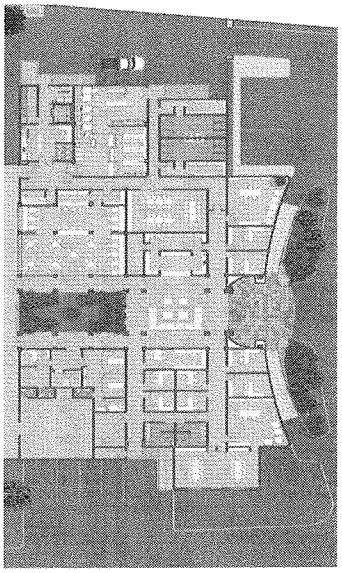

ACTIVIDADES

- HEMOS INICIADO LA CONSTRUCCIÓN DE LA PRIMERA DE TRES LICITACIONES
- FIRMAMOS CONVENIO CON LA ORDEN HOSPITALARIA DE SAN JUAN DE DIOS PARA LA INTEGRACIÓN DE MANUALES , EVALUACIÓN DE BENEFICIARIOS Y ELABORACIÓN MODELO DE ATENCIÓN.
- SE ESTÁN INTEGRANDO LAS ORDENES DE COMPRA DEL MOBILIARIO ASÍ COMO ALTERNATIVAS DE OBTENCIÓN DE EQUIPO
- ESTA SEMANA CELEBRAMOS LA FIRMA DE LA FUNDACIÓN JALISCO INCLUYE

Cien Corazones → Fundación Jalisco Incluye

Lo importante

Fundación Jalisco Incluye

- ACTO PROTOCOLARIO EL DÍA JUEVES 27
- PRIMERA REUNIÓN DE FUNDADORES PARA ESTABLECER COMISIONES Y GRUPOS DE TRABAJO INDUCCIÓN Y TALLER DE CULTURA DE DISCAPACIDAD.
- SE PLANEARAN LAS ACTIVIDADES DEL PRESENTE AÑO.
- SE PROGRAMARAN LAS JUNTAS ORDINARIAS.

Sra. Imelda Guzmán de León
Tesorero: Ing. Salvador Ibarra Álvarez del Castillo
Secretaria: Lic. María Isabel Lazo Corbera
Vocal: Dr. Juan De la Borbolla Rivero
Vocal: Lic. Julio García Briseño
Vocal: Lic. Jesús Garibi Hernández
Vocal: Lic. Hector Basulto-Barocio

Comité de Vigilancia:

Dr. Alfonso Petersen Farah
Ing. Martín Hernández Balderas
Ing. José Antonio Gloria Morales
Lic. José Luis Ramírez Pelayo
Luis Bernardo López Rodríguez

Comentarios Finales

- Finalizar Construcción primera etapa meta ultimo de agosto.
- Licitaciones pendientes acabados y equipamientos (dos mas) marzo 2011.
- Inicio acabados 2da de marzo 2011.

Obtención de Fondos

- Aportación de Gobierno.
- Donativos directos Fundación teletón.
- Función de Cascanueces.
- Campaña Patronos 100 por cien
    - Inicia con una cena en donde se invitan a los posibles padrinos de los Niños y Niñas albergados en 100 corazones.
    - Se establece con cada donador mecanismo de aportación , semestral, mensual o anual

Donde finalmente el C. Luis Bernardo López Rodríguez, invita a los H. Consejeros que no pudieron asistir a la reunión anterior, puedan ser parte de la Fundación "Jalisco Incluye".

La Sra. Imelda Guzmán De León sugiere que los vocales de la fundación se integren también como comité de vigilancia.

El Dr. Alfonso Petersen Farah sugiere que sean integrados el patronato y el comité de vigilancia de manera independiente; así mismo que estén claramente establecidos cuales son los procedimientos para integrar a los socios fundadores.

El Ing. Salvador Ibarra Álvarez del Castillo sugiere se invite a participar en la fundación como tesorero al Lic. Leopoldo Velázquez Heredia; así mismo sugiere como vocal a la Sra. Paloma Urrea.

El Lic. Pedro Ruíz Higuera sugiere que los socios fundadores inicien otorgando una donación de $10,000.00 como mínimo, de igual forma, comenta la importancia de que en la firma de la constitución sean todos los convocados, con el fin de evitar anexos posteriores.

Por lo que la H. Junta de Gobierno se da por enterada de los presentes avances de la construcción y de igual manera aceptan la invitación para formar parte de la fundación denominada "Jalisco Incluye", misma que trabajara en favor del proyecto denominado Centro de Atención a la Niñez con Discapacidad Intelectual, 100 Corazones".

Y no habiendo otros asuntos que tratar, se da por terminada la presente reunión ordinaria de la Honorable Junta de Gobierno del Sistema para el Desarrollo Integral de la Familia del Estado Jalisco, levantándose para constancia la presente acta, que firman los Consejeros asistentes a la misma.

FIRMAS AL CALCE

ING. MARTIN HERNANDEZ BALDERAS
CONSEJERO PRESIDENTE

ING. FELIPE VALDEZ DE ANDA
CONSEJERO, SECRETARIO TECNICO

CONSEJEROS ASISTENTES

DR. ALFONSO PETERSEN FARAH	ARQ. JESÚS ALEJANDRO CRAVIOTO LEBRIJA
LIC. OLGA MARÍA RAMÍREZ CAMPUZANO	LIC. PEDRO RUÍZ HIGUERA
LIC. JULIO GARCÍA BRISEÑO	DR. JUAN DE LA BORBOLLA RIVERO
LIC. JOSÉ LUIS RAMÍREZ PELAYO	LIC. JESÚS GARIBI HERNÁNDEZ

ING. SALVADOR IBARRA ÁLVAREZ DEL CASTILLO

La presente foja corresponde a la cuadragésima segunda reunión ordinaria de la Honorable Junta de Gobierno del Sistema para el Desarrollo Integral de la Familia del Estado de Jalisco, celebrada el día martes 25 de enero del 2011, en el salón denominado "Jalisco" de la Cámara de Comercio de Guadalajara, ubicada en Av. Vallarta #4095 en el fraccionamiento Camino Real de esta ciudad de Guadalajara, Jalisco.